



Visita às comunidades do entorno da Flona Rio Preto

Foram visitadas nos dias 28, 29 e 30 de março, as comunidades rurais: Assentamento 100 Alqueires, Córrego do Sertão, Córrego do Artur, Córrego das Palmeiras e Assentamento Independência, todas situadas ao entorno da Floresta Nacional do Rio Preto, em Conceição da Barra, ES. As visitas tiveram o objetivo de aproximar os produtores interessados com a equipe do projeto Pomares da Mata Atlântica, realizando também um breve diagnóstico socioambiental das comunidades e esclarecendo eventuais dúvidas de ambas as partes. A partir destes encontros foram marcadas outras visitas para diagnóstico em campo e mapeamento das áreas de implantação do projeto.

Atividades realizadas

Administrativas:

20/04/2022

Felipe Freitas, responsável técnico do projeto Pomares da Mata, se juntou a equipe no mês de abril. Com bacharel em geografia e técnico em meio ambiente, Felipe veio para agregar nas ações realizadas em campo.

Atividades de campo:

04/04/2022

Reunião com a Secretaria Municipal da Agricultura, Pecuária e Abastecimento de Teixeira de Freitas para apresentação do Projeto.

13/04/2022

Visita a Escola Família Agrícola de Vinhático em Montanha, ES.



Mapeamento das áreas do Córrego do Artur e do Assentamento Rio Preto - Itaúnas/100 Alqueires

A equipe técnica do projeto esteve na comunidade do Córrego do Artur no dia 18 de abril e no dia 26 de abril no Assentamento Rio Preto – Itaúnas/100 Alqueires mapeando as áreas de interesse para a implantação dos sistemas agroflorestais. Os mapeamentos foram feitos a partir de imagens aéreas captadas por drone e por GPS, gerando mapas confiáveis que servem de base para seleção de áreas aptas para o projeto Pomares da Mata Atlântica.

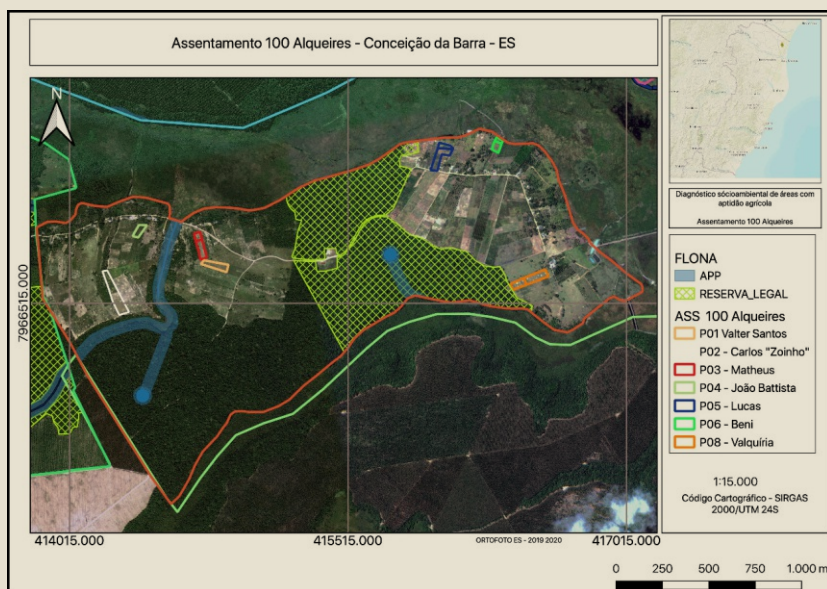

Atividades realizadas

Atividades de campo:

18/04/2022

Capacitação em associativismo e cooperativismo na Aldeia Pé do Monte em Porto Seguro, BA.

25/04/2022

Mapeamento das áreas do assentamento Independência, Conceição da Barra-ES.

27/04/2022

Mapeamento das áreas da comunidade rural de Jardim Novo, Teixeira de Freitas, BA.

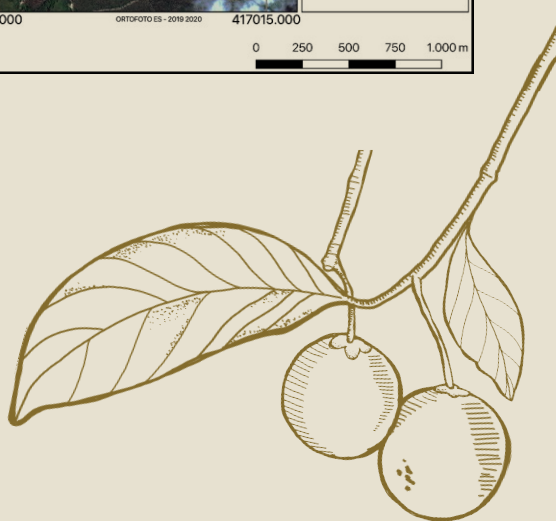



Apresentação do projeto no distrito de Jardim Novo em Teixeira de Freitas

Apresentação realizada na comunidade rural do distrito de Jardim Novo localizado em Teixeira de Freitas, BA. Junto à equipe do projeto, estavam a equipe técnica vinculada à Secretaria Municipal de da Agricultura, Pecuária e Abastecimento do próprio município, que foi responsável pela organização do evento. Estiveram presentes cerca de 12 produtores rurais, incluindo o responsável administrativo da comunidade e o presidente da associação de produtores rurais do distrito. A partir deste encontro, foram marcadas novas visitas a comunidade para realização do diagnóstico e mapeamento das áreas.



Visitas às escolas rurais em Conceição da Barra

No dia 27 de abril, a equipe esteve reunida com a Coordenadora pedagógica da Escola Córrego das Palmeiras e com o Diretor da Escola Assentamento União no município de Conceição da Barra para apresentação do projeto. Na ocasião foi apresentado o projeto e realizada uma conversa para conhecer as escolas. A equipe junto com os responsáveis dessas escolas visualizaram a possibilidade de ações de educação ambiental tanto com alunos e professores, como também a realização de encontros, rodas de conversas e de capacitação nas escolas com as comunidades.



Eventos Futuros

Visitas nas escolas em Jardim Novo, Teixeira de Freitas e no Assentamento Paulo Freire em Mucuri-BA.

Finalização do mapeamento das áreas das Comunidades de Córrego do Artur, Assentamento Rio Preto – Itaúnas/100 Alqueires e Jardim Novo.

Visita de apresentação do projeto em Córrego do Mutum - Teixeira de Freitas.



Resultados e metas atingidas

Meta / Atividade	Item	Descrição	Meta atingida ao longo de 36 meses de execução
Meta	1.1	Gerenciar contratações e aquisições do projeto	14%
Meta	1.2	Coordenar técnica e executivamente o projeto	14%
Meta	1.3	Envolvimento dos partícipes no projeto	14%
Meta	1.4	Educação ambiental nas escolas e comunidades	0%
Meta	2.1	Capacitação de 5 associações comunitárias	5%
Meta	2.2	Produção de sementes e mudas em 5 núcleos comunitários	14%
Meta	2.3	Aquisição de 250 mil mudas e de 2.500 kg de sementes.	14%
Meta	2.4	Produção de mudas de espécies raras endêmicas e ameaçadas especialmente frutíferas	14%
Meta	2.5	Encontros de intercambio entre comunidades	0%
Meta	3.1	Diagnóstico e mapeamento de 75 ha para implantação dos sistemas agroflorestais	4%
Meta	3.2	Plantios, manejo e monitoramento de 75 ha de Sistemas agroflorestais.	0%
Meta	4.1	Diagnóstico e mapeamento de 75 ha para implantação de restauração florestal.	4%
Meta	4.2	Plantios, manejo e monitoramento de 75 ha de restauração florestal	0%
Meta	5.1	Desenvolver a imagem e a marca do projeto Pomares da Mata Atlântica	20%
Meta	5.2	Seleção e cadastramento de 1000 proprietários rurais para a implantação dos pomares	0%
Meta	5.3	Distribuir 85 mil mudas para a implantação dos pomares.	0%

Comunicados

Estamos iniciando as Capacitações em Associativismo e Cooperativismo junto as associações comunitárias parceiras do projeto. A primeira reunião foi realizada na Aldeia Pataxó Pé do Monte, em Porto Seguro, BA coletando informações a respeito da situação atual da associação e definindo as alterações necessárias no estatuto vigente para se adequar melhor aos seus objetivos.

Contato:

projetopomaresdamataatlantica@gmail.com

73 3011-5700